XUNTA DE GALICIA
CONSELLERÍA DE CULTURA E DEPORTE

competición deportiva en idade escolar.

FUNDACIÓN DEPORTE GALEGO
Crecendo desde a base

competición deportiva en idade escolar.
curso 2008 2009

CAMPIONATO GALEGO DE CAMPO A TRAVÉS

CAMPIONATO GALEGO DE CAMPO A TRAVÉS

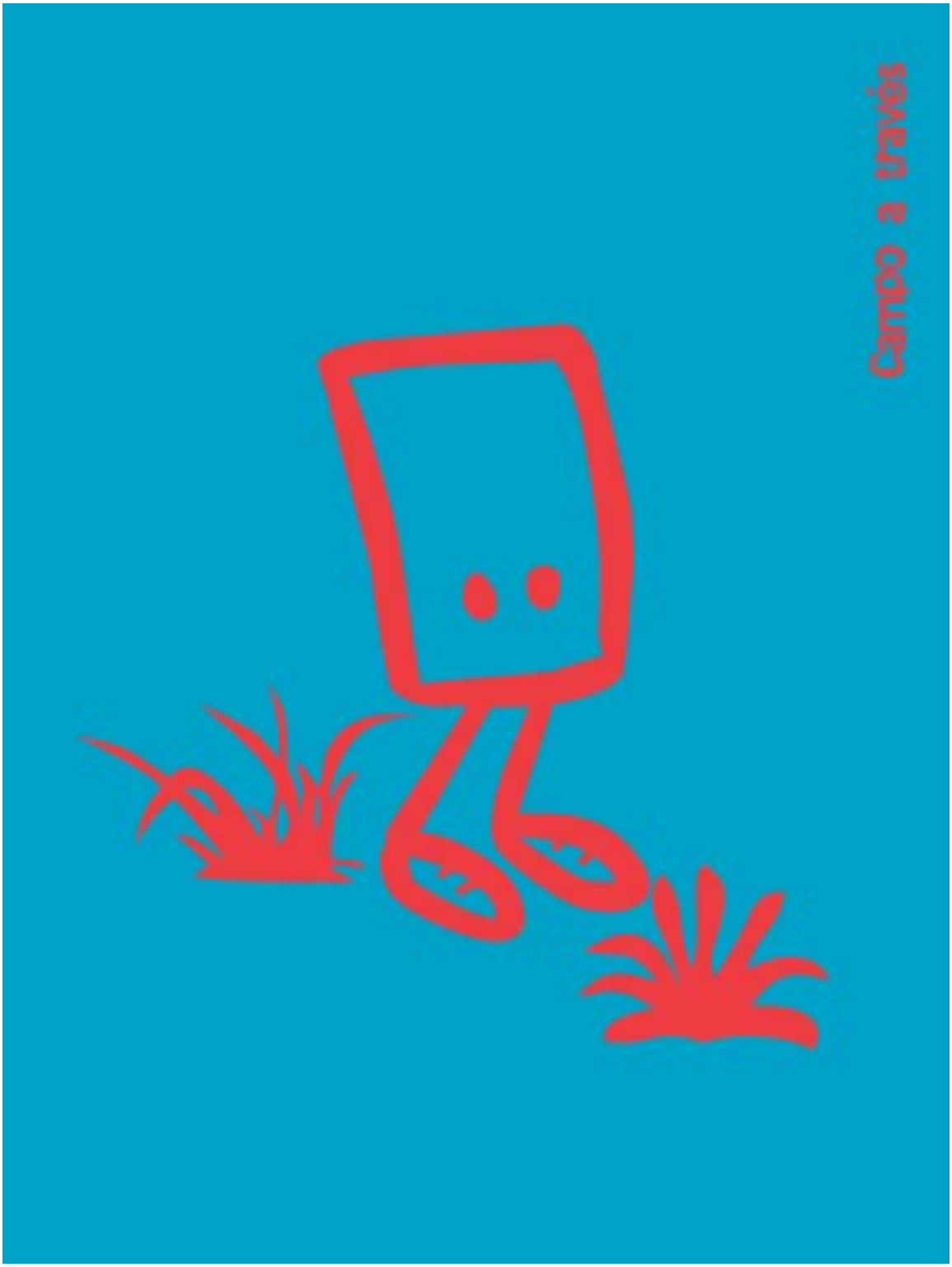

Rio
GADIS
Concello de Lugo
C. DEPORTIVO LUGO

CAMPIONATO GALEGO DE CAMPO A TRAVÉS

SAÚDA DA DIRECTORA XERAL PARA O DEPORTE

Campionato Galego de Campo a través

Atopámonos ante unha nova festa do deporte galego, xa que este campionato reúne aos verdadeiros protagonistas do noso deporte: os máis novos e novas. O campo do Pazo de Feiras e Congresos en Lugo acollerá aos/ás mellores atletas alevín, infantil e cadete galegos/as, nun circuíto vistoso no que os/as deportistas mostrarán a súa potencialidade.

Con cada campionato galego que se organiza dentro do programa Competición Deportiva en Idade Escolar, promovido pola Dirección Xeral para o Deporte, o que se buscan son novos obxectivos e experiencias que fomenten a participación, integración e igualdade dos mozos e mozas galegos/as dentro deste programa multideportivo e cultural a través de actividades físico-deportivas.

Por iso, o fundamental deste campionato non son nin o resultado, nin os premios, nin os triunfos. O que de verdade é decisivo é que cada un dos participantes ao remate da carreira se sinta satisfeito do traballo desenvolvido, do esforzo realizado e da súa preparación para estar ao mellor nivel posíbel na proba.

Asemade, tamén é obrigado facer un recoñecemento ao imprescindible labor dos pais e dos educadores, que resulta fundamental no apoio aos seus fillos para involucralos no Deporte e transmitirlles a súa importancia como valor humano. Por iso, pola miña parte, non me queda máis ca animar a todos os/as participantes a enchoupar de emoción e de bo deporte este evento que cada ano acada novas metas.

Marta Souto González

Directora Xeral para o Deporte

Rio
GADIS
Concello de Lugo
C. DEPORTIVO LUGO

CAMPIONATO GALEGO DE CAMPO A TRAVÉS

COMITÉ ORGANIZADOR:

- Servizo Provincial de Deportes de Lugo.
- Fundación Deporte Galego.
- Delegación Lucense da Federación Galega de Atletismo.

COMISIÓN DE CONTROL:

- Membro da agrupación deportiva Lucus
- Membro da Federación Galega de Atletismo
- Traballador da Dirección Xeral para o deporte

COMITÉ DE COMPETICIÓN:

- Xuíz árbitro do campionato
- Representante do Deporte Escolar
- Traballador/a da Dirección Xeral para o Deporte

Rio
GADIS
Concello de Lugo
C. DEPORTIVO LUGO

CAMPIONATO GALEGO DE CAMPO A TRAVÉS

DATOS DO CAMPIONATO:

SEDE DO CAMPIONATO: LUGO

INSTALACIÓNS: CAMPO DO PAZO DE FEIRAS E CONGRESOS

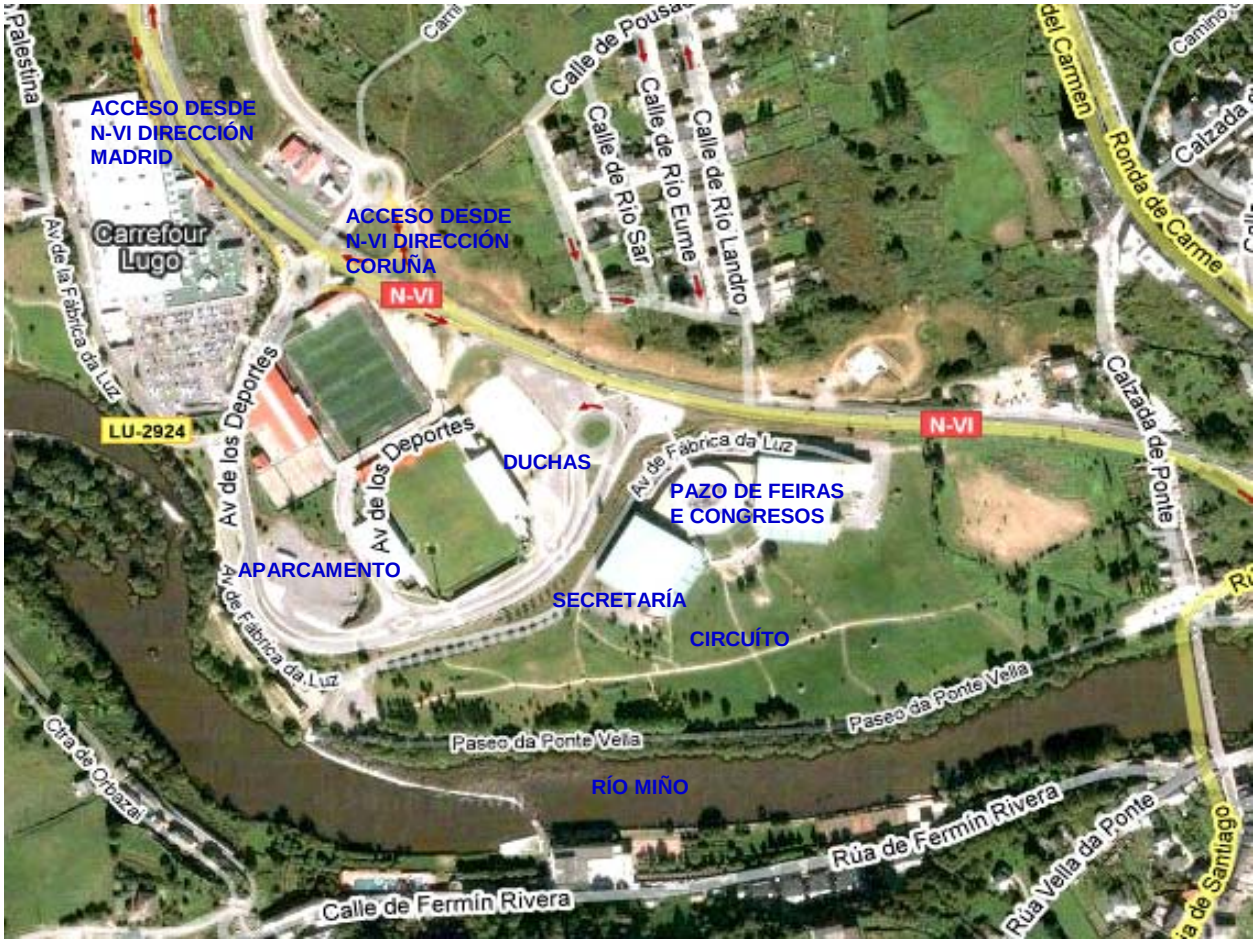

DATA DA CELEBRACIÓN: 21 de febreiro de 2009

CATEGORÍAS:

- Alevín masculino e feminino
- Infantil masculino e feminino
- Cadete masculino e feminino

Rio
GADIS
Concello de Lugo
C. DEPORTIVO LUGO

CAMPIONATO GALEGO DE CAMPO A TRAVÉS

C A L E N D A R I O D E C O M P E T I C I O N :

Sábado 21 de febreiro:

HORA	CATEGORÍA
11:00	Alevín feminina
11:15	Alevín masculina
11:35	Infantil feminina
12:00	Infantil masculina
12:25	Cadete feminina
12:50	Cadete masculina
13:30	Entrega de trofeos

Rio
GADIS
Concello de Lugo
C. DEPORTIVO LUGO

CAMPIONATO GALEGO DE CAMPO A TRAVÉS

REGULAMENTO:

1. As distancias por categoría serán as seguintes:

CATEGORÍA	DISTANCIA
Alevín feminina	1500 m
Alevín masculina	2300 m
Infantil feminina	2000 m
Infantil masculina	3000 m
Cadete feminina	3500 m
Cadete masculina	5000 m

2. Tódolos participantes deberán presentarse 15 minutos antes da saída da súa proba na cámara de chamadas.
3. O prazo de inscrición rematará o mércores día **18 de febreiro** de 2009 ás 14:00 horas, para esta, deberá cubrirse o modelo oficial e mandalo as seguintes direccións:

   Servizo Provincial de Deportes: deporte.escolar.lugo@gmail.com

   Delegación Lucense da FGA: fgalugo@gmail.com

   Na inscrición especificaranse os atletas que compoñen o equipo ou equipos de cada entidade, cun máximo de 6 atletas por equipo.
4. Establecerase unha clasificación individual segundo a orde de entrada en meta, e outra por equipos, para esta última farase unha lista de chegada formada polos atletas que compoñen os equipos (máximo 6) sumando os puntos obtidos polos/as 4 atletas mellor clasificados/as na categoría Alevín e 3 nas categorías infantil e cadete. Resultará vencedor o equipo que menos puntos obteña. En caso de empate, resolverase a favor do equipo que mellor clasifique ao último/a atleta que puntúe.
5. Aqueles equipos que non cheguen a meta con catro/tres atletas non puntuarán como equipo.
6. Entregaranse medallas aos tres primeiros atletas clasificados a nivel individual, así como trofeos e medallas aos tres primeiros equipos.
7. A reunión de delegados, recollida de dorsais (e posibles cambios) efectuarase na secretaría da competición, dende as 10:00 ata as 10:30 horas do día da proba.

Rio
GADIS
Concello de Lugo
C. DEPORTIVO LUGO

XUNTA DE GALICIA
CONSELLERÍA DE CULTURA E DEPORTE

competición deportiva en idade escolar

FUNDACIÓN DEPORTE GALEGO
Creando desde a base

CAMPIONATO GALEGO DE CAMPO A TRAVÉS

E Q U I P O S P A R T I C I P A N T E S :

LUGO	A CORUÑA	OURENSE	PONTEVEDRA
Nome do equipo	**Nome do equipo**	**Nome do equipo**	**Nome do equipo**
A GÁNDARA	ASCRD ESTEIRANA	AGRUPACIÓN DEPORTIVA "A LIMIA"	AGRUPACION VIGUESA AT.
C.B. CELTAS DE FOZ	ATLETICO A SILVA	ALEGRÍA- FERROBLAN ATLETISMO	ATLETISMO CUNTIS
CASÁS	C. ATL RIA DE FERROL CONCEPCIÓN ARENAL	C.D. FRANCISCANA OURENSE	ATLETISMO PORRIÑO
CEIP STA RITA (VIVEIRO)	C. SALUSTIANO REI EIRAS	CEIP "FILOMENA DATO"	C. AT. SAMERTOLAMEU
E.D. COSPEITO	CLUB ATL. ELITE NOIA	CEIP BAÑOS DE MOLGAS E.A.A.	CEI SUÁREZ MARQUIER
ED LOURENZÁ	CLUB ATLETISMO CORUÑA COMARCA	CEIP LUINTRA	CEIP COUTADA BEADE
ED. CHANTADA	CLUB ATLETISMO NOIA	CEIP MACEDA	COLEXIO ABRENTE
ESCOLAPIOS	CLUB ATLETISMO RIAZOR	CEP "TOMÁS DE LEMOS"	COMESAÑA SP CLUB
FEFEME	CLUB ATLETISMO SIERRA DE NARÓN	CLUB ADAS PROINOR	S.AT.VAL MIÑOR
FRANCISCANOS	CLUB DEPORTIVO UNIVERSITARIO	CLUB ATLETISMO BEN CHO SHEY	SAN MIGUEL DE OIA
LA MERCED (SARRIA)	CLUB OLÍMPICO DE VEDRA	COLEXIO SAN JOSÉ	VILA DE CANGAS
O PILAR (FOZ)	CPI CABO DE AREA	COLEXIO SANTO ÁNGEL	
S.D. ALBIÓNS (A PONTENOVA)	FOGAR DA XUVENTUDE DE CARBALLO	ESCOLA ATLETISMO ACADEMIA POSTAL	
S.F. LUCUS		ESCOLA ATLETISMO ACADEMIA POSTAL	
S.R. VIVEIRO		IES LAGOA DE ANTELA	
TRISCOS		IES Nº 1 O CARBALLIÑO	
		IES O RIBEIRO	
		SEMINARIO MENOR Mª INMACULADA	

Rio GADIS Concello de Lugo C. DEPORTIVO LUGO

CAMPIONATO GALEGO DE CAMPO A TRAVÉS

ALOXAMENTOS:

Hotel Torre de Núñez

Estrada N-VI Madrid-A Coruña, km.496 CP: 27160 Lugo

Teléfono del hotel: 982 304 040

CONTACTO:

Carlos López Lorenzo (Coordinador Provincial de Deporte Escolar)

639 50 49 37

Jose Perejón (Delegado provincial da Federación Galega de Atletismo)

666 31 63 28

Juan Somoza (Presidente da Agrupación Deportiva Lucus)

669 82 65 65

Rio
GADIS
Concello de Lugo
C. DEPORTIVO LUGO

CAMPIONATO GALEGO DE CAMPO A TRAVÉS

ACCESOS:

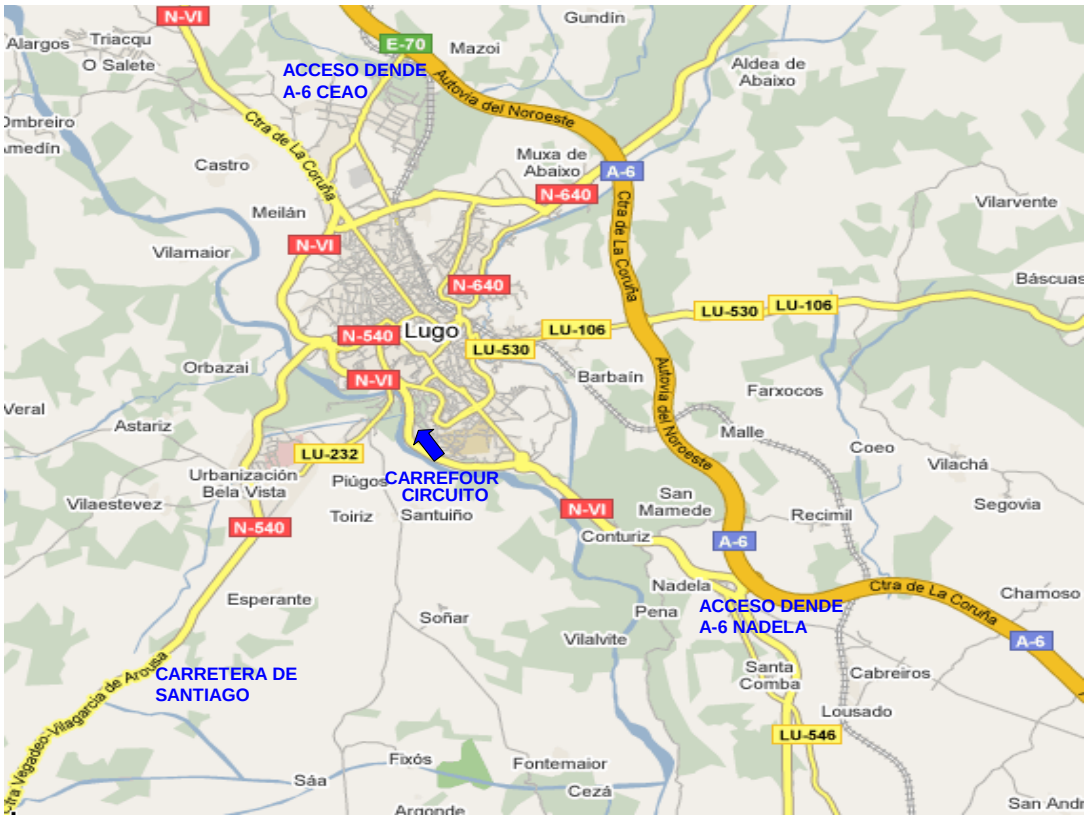

PONTEVEDRA – LUGO

Por autopista AP-9 / autovía A-6:

- Toma a saída 500 para Polígono Industrial do Ceao.
- Incorporarse a N-VI dirección Madrid.
- Coller a saída para o centro comercial Carrefour.
- Aparcamento fronte a Carrefour.

Por Estrada de Santiago:

- Incorporarse a N-VI dirección Madrid.
- Coller a saída para o centro comercial Carrefour.
- Aparcamento fronte a Carrefour.

CORUÑA – LUGO:

- AP-9 dirección Lugo-Madrid.
- Toma a saída 500 para Polígono Industrial do Ceao.
- Incorporarse a N-VI dirección Madrid.
- Coller a saída para o centro comercial Carrefour.
- Aparcamento fronte a Carrefour.

Rio
GADIS
Concello de Lugo
C. DEPORTIVO LUGO

CAMPIONATO GALEGO DE CAMPO A TRAVÉS

OURENSE – LUGO

Por Vilafranca do Bierzo:

- Incorporarse a A-6 dirección Lugo.
- Tomar a saída 488 Monforte-Sarria (Nadela).
- Incorporarse a N-VI en dirección a Coruña/Santiago/Ourense/Lugo.
- Continuar pola N-VI ata desvío centro comercial Carrefour.
- Aparcamento fronte a Carrefour.

Por Chantada:

- Coller a N-540 dirección Lugo.
- Incorporarse a N-VI na entrada de Lugo dirección Madrid.
- Coller desvío para centro comercial Carrefour.
- Aparcamento fronte a Carrefour.

Rio
GADIS
Concello de Lugo
C. DEPORTIVO LUGO

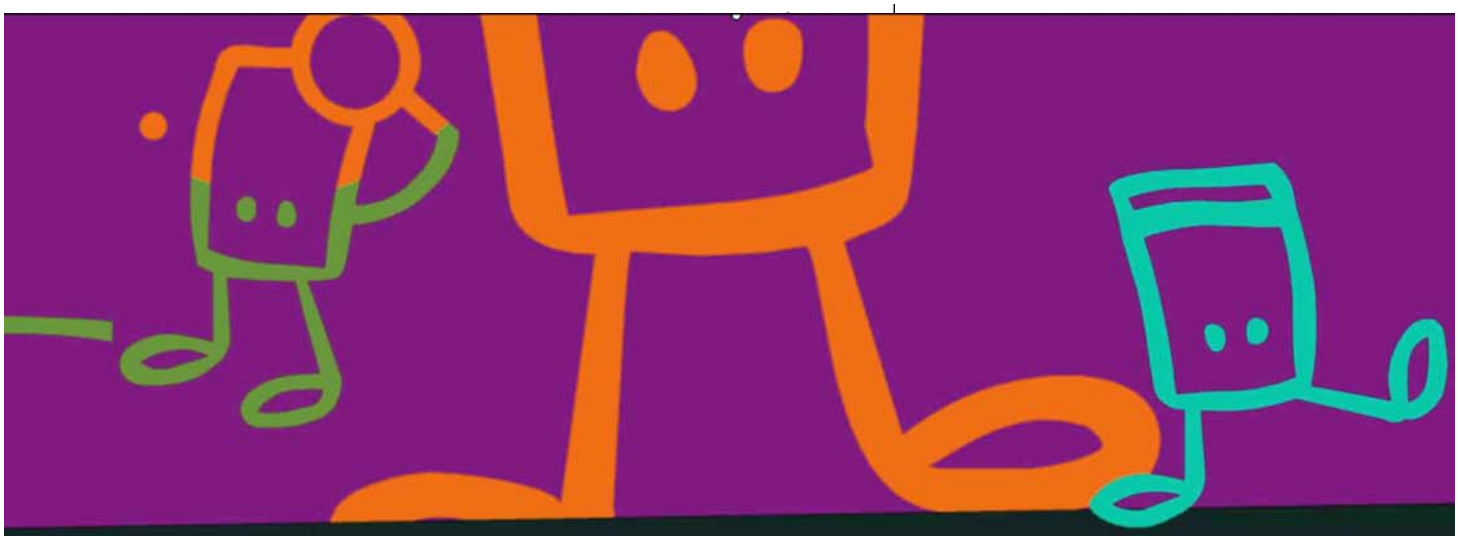

CAMPIONATOS GALEGOS '09
COMPETICIÓN EN IDADE ESCOLAR

Campionato galego de
CAMPO A TRAVÉS

LUGO, Pazo de feiras e congresos

Sábado 21 de febreiro
11.00 - 14.00

Categorías:
Alevín masculino e feminino
Infanti masculino e feminino
Cadete masculino e feminino

FEDERACION GALLEGA DE ATLETISMO
C. DEPORTIVO LUGO
Concello de Lugo
Rio
GADIS
XUNTA DE GALICIA
CONSELLERÍA DE CULTURA E DEPORTE
Dirección Xeral para o Deporte
FUNDACIÓN DEPORTE GALEGO
Crecendo dende a base

CAMPIONATO GALEGO DE CAMPO A TRAVÉS

FOLLA DE INSCRICIÓN:

CAMPIONATO GALEGO CAMPO A TRAVÉS
LUGO
21/02/2009

EQUIPO 1				
ENTIDADE:				
EQUIPO:				
DORSAL	APELIDOS	NOME	CATEGORÍA	IDENTIFICADOR

CAMPIONATO GALEGO CAMPO A TRAVÉS
LUGO
21/02/2009

EQUIPO 2				
ENTIDADE:				
EQUIPO:				
DORSAL	APELIDOS	NOME	CATEGORÍA	IDENTIFICADOR

Rio
GADIS
Concello de Lugo
C. DEPORTIVO LUGO